



## Kom glad til 1. maj

### Kære SF'ere i Helsingør

Kom glad til 1. maj, og vær med til at markere arbejdernes internationale kampdag. Vi holder i år 1. maj sammen med Enhedslisten i Smedenes hus i Strandgade under sloganet: Skal vi vende skuden?

Klassekampen er nemlig ikke forbi. Mange samfundsgrupper er på bunden af samfundet: børn, indvandrere, flygtninge, syge, handicappede, folk i løse ansættelser mm. Dem skal vi være solidariske med, og hjælpe med at kæmpe de kampe, der er nødvendige, og det markerer vi 1. maj.

Vi mødes kl. 10 til festligt pyntet morgenbord, talere og sange, og der er i dagens anledning hyret en musikanter. Vi regner med, at vi bliver ca. 40 personer fra vores to partier tilsammen. Øl og vand kan købes, resten er gratis inklusive godt humør.

Fra SF taler vores byrådsmedlem Bente Borg Donkin og Peter Westermann fra Region Hovedstaden. Fra Enhedslisten taler byrådsmedlem Malthe Jacobsen og Tormod Olsen fra Region Hovedstaden.



### SF Helsingørs bestyrelse

#### Formand

Katrine Bertelsen

>> [katrine@katrine.dk](mailto:katrine@katrine.dk)

Tlf.: 29 25 04 74

#### Næstformand

Jannik Tonsberg

>> [mail@jaton.dk](mailto:mail@jaton.dk)

#### Kasserer

Erik Christensen

>> [erikchr@katrine.dk](mailto:erikchr@katrine.dk)

#### Bestyrelsesmedlemmer

#### Noah Donkin

[noah@donkin.dk](mailto:noah@donkin.dk)

#### Tommy Klitsgaard Petersen

[petersentommie@gmail.com](mailto:petersentommie@gmail.com)

#### Anders Wilsbech

>> [aw@privatmail.dk](mailto:aw@privatmail.dk)



Byrådspolitiker

Bente Borg Donkin

Tid og sted:

1. maj  
Kl. 10.00

Smedenes Hus  
Strandgade 46,  
Helsingør



# Grundlovsdag

Grundlovsdag er stadig i støbeskeen, men det ligger fast at det bliver i Naturcenter Nyruphus sammen med SF fra Fredensborg/Humblebæk/Hørsholm og Det Radikale Venstre i Helsingør. Vi satser på at blive mange, måske en 40-45 stykker. Tag familien, børn og børnebørn med, og brug dagen i godt selskab i dejlige grønne omgivelser.



Marianne Bigum, SF Christiansborg, kommer og holder tale, og fra de Radikale taler byrådsmedlem Knud Mogensen. Der kommer måske flere talere, men det ved vi ikke endnu. Planen er (som sædvanlig) at vi mødes kl. 11, hver især medbringende kød/fisk/grønt til grillen. SF og Radikale sørger for brød, salat, øl, vand mm. Mens vi venter på at grillen bliver klar, lytter vi til talere og synger sange. Vi slutter formentlig ved 14-tiden. Grillen tændes, så vi er klar til grillning ved 12-tiden.

**Tid og sted**  
**5. juni Kl. 11.00**  
**Naturcenter Nyruphus**  
**Kongevejen 270**  
**3060 Espergærde**



*Tidligere grundlovstaler Elisa Bergman BUBL på den karakteristiske træstub-talerstol*

## Opstilling af SF folketingskandidater

Den 2. april holdt vi medlemsmøde om "Vejledning om opstilling af folketingskandidater". Jannik Augsburg læste os teksten, og vi blev bedt om at tage stilling til/prioritere 6 forskellige opstillingsmåder. Vi kom frem til følgende resultat, opstillingsmåde C. Det resultat tog Katrine (formand) og Jannik (næstformand) med til møde i Nordsjællands-kredsen d. 16. april.

Vi har to stemmer, og de øvrige ni kommuner har mellem 2 og 3 stemmer hver. Afstemningens udfald i Nordsjællandskredsen blev Fællesopstilling + prioriteret sideordnet fik første prioritet med 12 ud af 17 stemmer. Det betyder at rækkefølgen på stemmesedlen følger rækkefølgen ved urafstemningen, og at det er kandidaternes personlige stemmetal der er afgørende, dvs. "vælgerne bestemmer". Medlemsmøde og urafstemning for medlemmerne af storkredsen bliver senere på sommeren.



**[SFhelsingor.dk](http://SFhelsingor.dk)**

# Tag med i skoven!

## Hvad er en NaturNationalpark?



Det kan du blive klogere på søndag d. 26. maj, hvor biolog og naturvejleder Erling Krabbe guider os gennem noget af det vildeste istidslandskab på Sjælland, Hellebæk Skov og Teglstrup Hegn, og fortæller om hvilke ændringer det betyder for skovene og os. Vi mødes kl. 13.00 på

parkeringspladsen ved Hellebæk Kohaves avlsgård, og går en tur i skoven, mens Erling gør os klogere på NaturNationalparker.

Når vi har gået en times tid, holder vi en pause, hvor medbragt mad, kaffe og kage kan indtages. Hele arrangementet tager ca. 3 timer, og vi satser på godt vejr. Men tag alligevel fornuftigt fodtøj og en regnjakke med, det er jo Danmark. Meld tilbage til [Katrine >> om du deltager](#)

Du kan læse mere om vores udflugtsmål på linket her. <https://naturstyrelsen.dk/vildere-natur/naturnationalparker/naturnationalpark-hellebaek-skov-og-teglstrup-hegn>

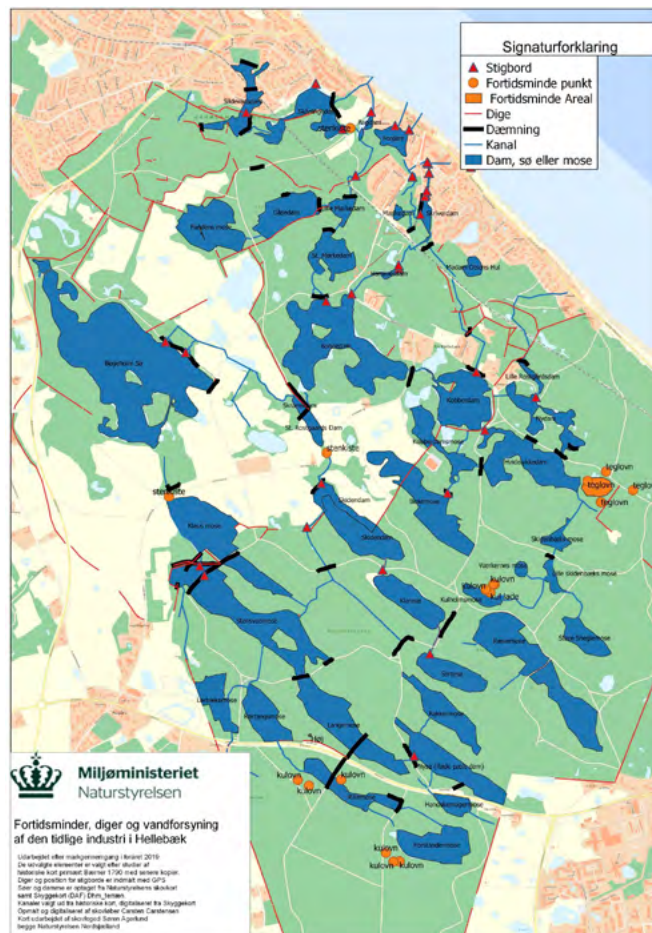

**Hvor:**  
Hellebæk Kohaves Avlsgård  
(indkørsel enten fra Esrumvej  
eller Bøssemagergade, der er  
spærret ved avlsgården)

**Hvornår:**  
Søndag d. 26. maj kl.13.00.

# Europaparlamentsvalg

## – De skal møde os på gader og stræder

Den 9. juni er der EU-Parlamentsvalg. Vi har fundet to datoer, hvor vi uddeler flyers og bolsjer, og taler med borgere og godtfolk i Helsingør. Vi har både SF t-shirts og jakker til anledningen.

**25. maj klokken 10-12 ved krydset mellem Stjernegade/Stengade.**

**1. juni klokken 10-12 på Simon Spies plads.**

Har du lyst til at være med på gader og stræder, så skriv til [katrine@katrine.dk](mailto:katrine@katrine.dk)



**X** Jeg kommer og har sat kryds i kalenderen. Send besked til til: [katrine@katrine.dk](mailto:katrine@katrine.dk)

**Følg med på:**

[SFhelsingor.dk](https://www.facebook.com/SFhelsingor)  
[Kalenderen](#)

**Instagram**

[https://www.instagram.com/sf\\_helsingor/](https://www.instagram.com/sf_helsingor/)

**Facebook**

<https://www.facebook.com/groups/416848723226187>

# Byudvikling og byggesager

**Byudvikling og byggesager er ikke kommunens spidskompetence**

*Af Anders Wilsbech*

Sommariva, Hamlet, Kulgrunden, Cinema-grunden, Rasmus Knudsens vej, Nybyggeriet i Kelleris, Hovvej i Espergærde osv. Er kommunens embedsmænd (BYLAB) virkelig så dårlige til at lave udbudsmateriale og lokalplaner, så byggeprojekterne går i kludder, overtræder det af kommunen besluttede og vedtaget i bestemmelserne, og kommunens generelle nedskrevne visioner for bebyggelser.

Vi tror, at på grund af kommunens udbudsmateriale, som ikke kommer til offentlighedens kendskab, bliver der senere oftere og oftere udarbejdet et lokalplantillæg for at tilfredsstille bygherren og/eller investoren. Hvorfor det! Investoren er over alle bjerge når byggeriet er færdigt, og efterlader et byggeri som ikke er tilfredsstillende.

Et lille eksempel, som heldigvis kan reddes, er et gang- og cykelareal på Hovvej i Espergærde, hvor belysningen er placeret for højt hvorved lyset generer beboerne. Det er i modstrid med lokalplanens beskrivelse. *Her udtaler direktør Kim Jørgensen til Frederiksborg amtsavis: "En lokalplan sætter rammerne for et byggeri og den er til fortolkning. Den er ikke så sort/hvid, og derfor mener jeg ikke, at løsningen er lokalplanstridig".*

Ok, godt så... Jamen hvorfor laver vi så overhovedet lokalplaner? De betyder tilsyneladende ikke noget og er åbne for fortolkning. Og hvis det så ikke er godt nok for en byherre, ja, så laver man da bare et lokalplantillæg. Jamen, jamen, jamen og ak og ve.

Man kunne få den mistanke at BYLAB, og Center for By-, Plan- og Trafikudvalget ikke er dygtige til at lave udbudsmaterialer, lokalplaner – og sporene skræmmer. Skovbyggelinjer der ustandselig overtrædes, byggerier der bliver langt højere end lovet, besluttet i lokalplanen, almennyttige boliger, der i bedste fald bygges langt senere end ejerboliger, og i værste fald spares bort.

Det er ikke godt nok. Er der en voksen (jurist, "arkitekt") tilstede, der kan lære kommunen, og måske nogle dygtigere embedsfolk, byplanlæggere og arkitekter der kan udforme en lokalplan så den ikke kan misforstås. Lad os nu gribe fat om nældens rod så vi ikke skal opleve flere dårlige byggesager.



*Huske ovenstående billeder. Det vinderprojekt Byrådet valgte. Billederne er fra prospektet "Sommarivaparken"*

Allerede i udbudsmaterialet skal der fra kommunens side være klare retningslinjer angående f.eks. overholdelse af skovbyggelinjen. Dertil nok så vigtigt at det af kommunen valgte arkitektoniske vinderprojekt skal overholdes, og ikke ændres som det ofte sker. Sidst set i Kelleris. Overskrifter om Sommarivabyen (210 boliger: "Hele Sommarivabyen-projektet ligger indenfor skovbyggelinjen, og Miljøstyrelsen giver ingen garantier". "Styrelsen afviser at godkende vigtigt forhold før færdig Strandvejs-lokalplan" "Afløsning: Prestigebyggeri er ramt af store støjproblemer".

Byudvikling - Nybyggeri: Nu er vi inden for det sidste årti blevet ca. 3500 ny borgere i kommunen. Har det hjulpet på kommunens økonomi! SF-spørger, men kan ikke få afklaret endsige svar på regnestykket. (Se tabel/grafene)

Kan de kommunale institutioner følge med, når vi hvert år skal spare? Kloakering, rensningsanlæg, børnehaver, skoler, ældrepleje, biblioteker mm. Har vi overhovedet råd til finansiering, skabe vilkår af alle de nye tilflyttere, familier som enlige. Står indtægterne i forhold til udgifterne? Læg f.eks. rækken Helsingør sammen i hver sin graf. Det bliver ca. de Kr. 286.381 pr. indbygger i drift udgifter! Det er svært at forstå. Graferne er fra strategiseminar juni 2021.

Her ligger der en opgave for SF og gerne i samarbejde med Valggruppe 2 at få styr på ovenstående.

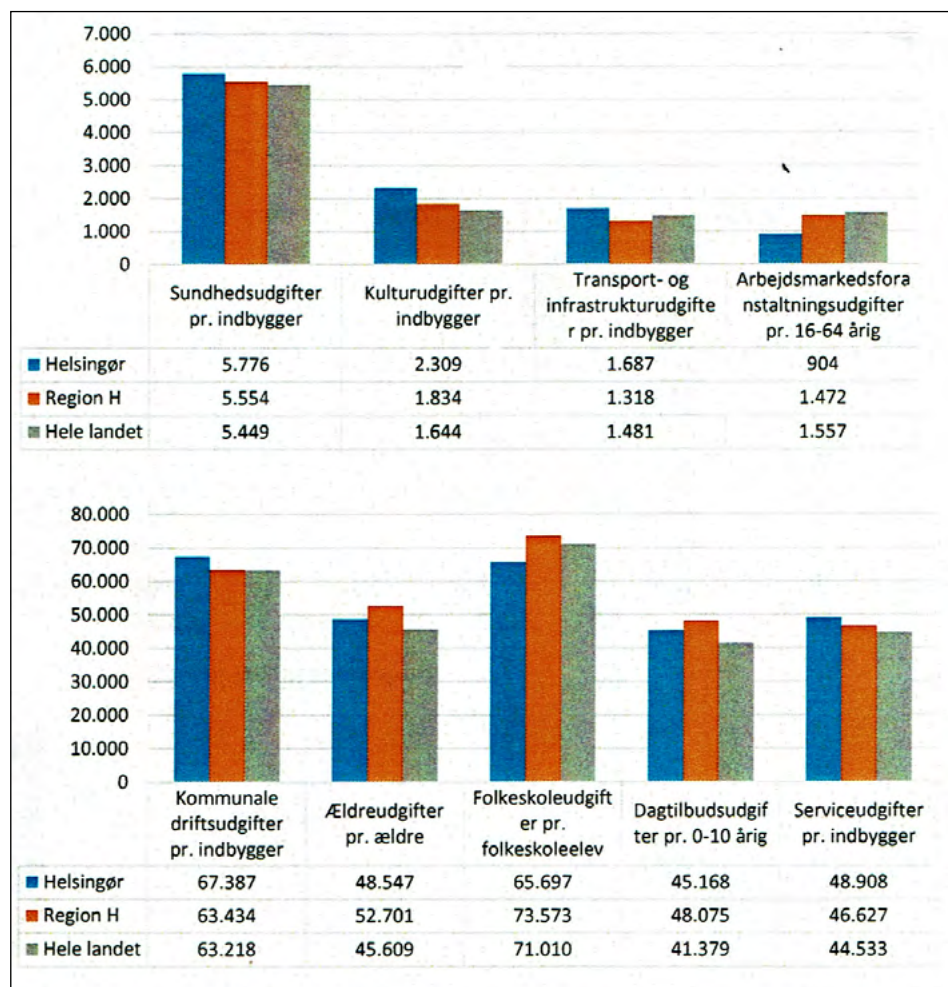

**Husk**  
**"Tag med i skoven"**  
[Se side 3 >>](#)

Hellebæk Kohaves Avlsgård (indkørsel enten fra Esrumvej eller Bøssemagergade, der er spærret ved avlsgården)

Hvornår:  
 Søndag d. 26. maj kl.13.00.

